

# „LA FIESTA DE ALZAGA“ am 25.04.26 / ÜBERSICHT GÄSTEZIMMER & ZIMMERBUCHUNG





# HERZLICH WILLKOMMEN

Schön, dass Sie demnächst als Gast zu uns kommen. Falls Sie bei uns auch übernachten wollen, finden Sie hier nähere Informationen.

Unser Anwesen verfügt über insgesamt 27 Gästezimmer, die sich auf die Gebäude Schloß, Gutshaus, Waldhaus und Remise verteilen.

Die Zimmer variieren in Größe, Einrichtung und Bettenzahl, so dass hoffentlich ein passendes für Sie dabei sein sollte. Jedes Zimmer verfügt über ein eigenes Bad mit WC, Dusche, Handtücher und Föhn.

Die Zimmer sind nachstehend genauer beschrieben und bepreist. Teilen Sie uns bitte per email mit, welches Zimmer Sie von Sa. bis So. oder Fr. bis So. reservieren möchten. Wir senden Ihnen dann unsere Reservierungsbestätigung samt Rechnung zu.



*Schloß Neuhaus*

# ZIMMER & PREISE

## Übersicht der Gästezimmer auf Schloß Neuhaus

Gebäude	Zimmer-Nr.	Bettenzahl	Beschreibung	Zimmerpreis Sa.-So.	Zimmerpreis Vornacht (Fr.-Sa.)
Schloß	S 1	2	DZ mit Verbindungstür zu 2	160,00 €	120,00 €
	S 2	2+1+1	Familienzimmer mit Verbindungstür zu 1	240,00 €	180,00 €
	S 3	2	DZ mit Verbindungstür zu 4 / Bad über Flur	120,00 €	90,00 €
	S 4	2	DZ mit Verbindungstür zu 3	160,00 €	120,00 €
	S 5	2	DZ im englischen Landhausstil	160,00 €	120,00 €
	S 6	2	DZ im englischen Landhausstil	160,00 €	120,00 €
	S 7	2+1	Familien suite mit zweitem Schlafrum	240,00 €	180,00 €
	S 8	2	Hochzeits suite	240,00 €	180,00 €
	S 9	2+1	DZ mit Zusatzbett in einem Raum	200,00 €	150,00 €
	S 10	2	DZ mit kleiner Wanne im Bad	200,00 €	150,00 €
	S 11	2+1	Familienzimmer mit separatem Kinder-Schlafrum	200,00 €	150,00 €
Gutshaus	G 1	2	DZ mit eigenem Zugang / ideal für Hundebesitzer	160,00 €	120,00 €
	G 2	2	DZ mit Schlossblick	160,00 €	120,00 €
	G 3	2	DZ mit Waldblick	160,00 €	120,00 €
	G 4	2	DZ mit offenem Fachwerk / großes Bad	160,00 €	120,00 €
	G 5	2+2	Familienzimmer mit zweitem Schlafrum	240,00 €	180,00 €
	G 6	2	DZ mit offener Sandsteinmauer	160,00 €	120,00 €
	G 7	2+1+1	Familienzimmer im Dachgeschoss	240,00 €	180,00 €
	G 8	1+1	Dachgeschosszimmer mit zwei Einzelbetten	160,00 €	120,00 €
	G 9	2	DZ im Dachgeschoss, klein aber schnuckelig	160,00 €	120,00 €
Waldhaus	W 1	2+1	DZ mit eigenem Zugang & Schlafcouch	160,00 €	120,00 €
	W 2	2+1+1	Familienzimmer mit zweitem Schlafrum	240,00 €	180,00 €
	W 3	2+2	DZ mit Doppelschlafcouch und Badewanne	200,00 €	150,00 €
	W 4	2+1	DZ im Dachgeschoss mit Schlafcouch	160,00 €	120,00 €
	W 5	2	DZ im Dachgeschoss mit Bad über Flur	120,00 €	90,00 €
	W 6	2+2	DZ im Dachgeschoss mit Doppelschlafcouch	200,00 €	150,00 €
Remise	R1	2+1+1	Familienzimmer mit zwei Schlafräumen	240,00 €	180,00 €

alle Preise einschließlich 7% MwSt. ohne Frühstück (am So. wird ein FS organisiert von Familie de Alzaga angeboten)

Buchung per email mit Angabe Ihrer Anschrift

Rechnungsstellung durch Schloß Neuhaus

**bereits gebucht**



# LAGE GÄSTEZIMMER SCHLOSS

Etage ausgebucht

Etage ausgebucht

Zimmer 1-4



# SCHLOSS, 1. ETAGE

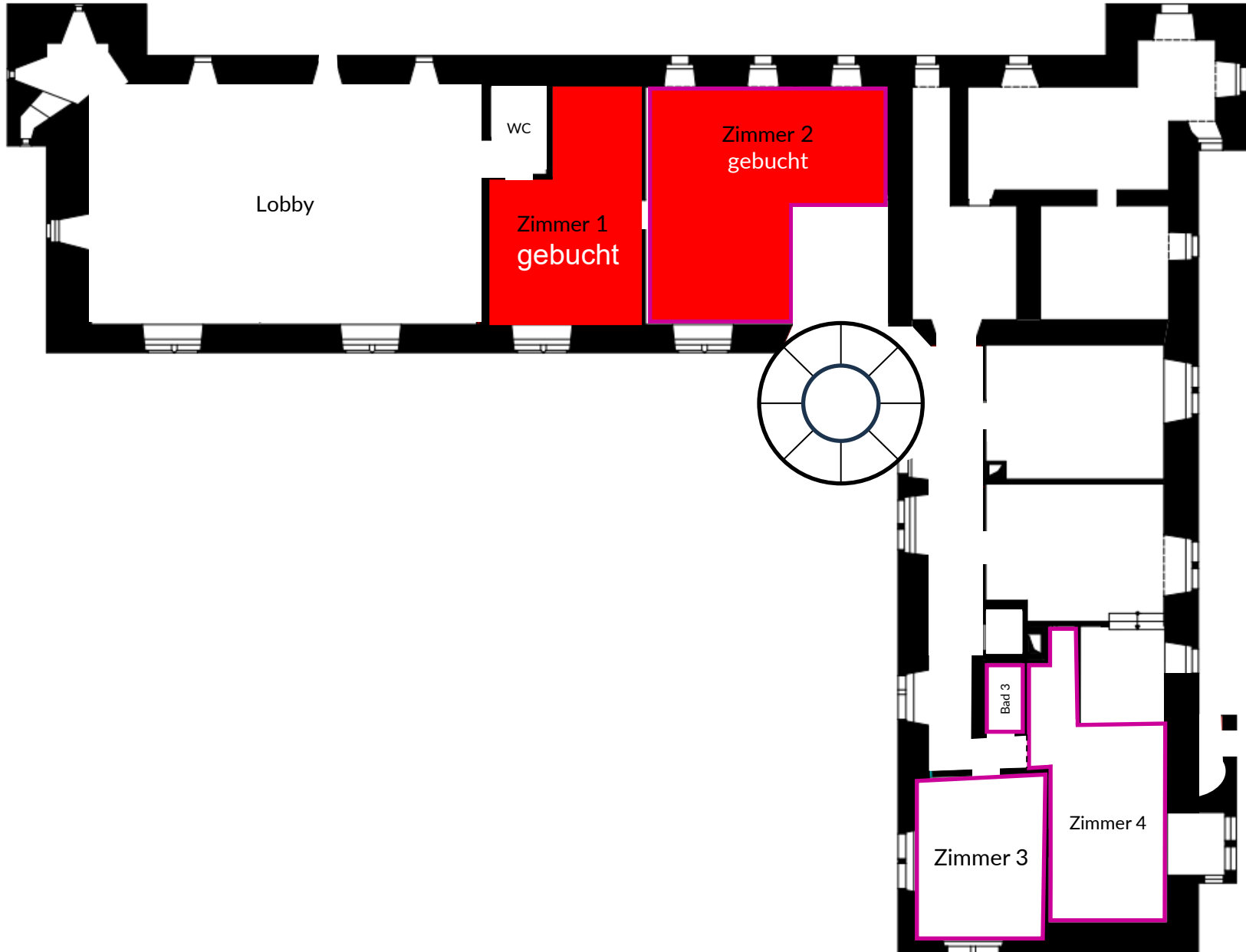



# SCHLOSS ZIMMER 3



Doppelzimmer mit Bad (über Flur) und Verbindungstür zu Zimmer 4



# SCHLOSS ZIMMER 4



Doppelzimmer mit Bad und Verbindungstür zu Zimmer 3



# LAGE GÄSTEZIMMER GUTSHAUS

Zimmer 7-9

Zimmer 4-6

Zimmer 1-3





# GUTSHAUS, 1. ETAGE





# GUTSHAUS ZIMMER 1



Doppelzimmer mit Flur, Bad und separatem Eingang



# GUTSHAUS ZIMMER 2



Doppelzimmer mit Bad



# GUTSHAUS ZIMMER 3



Doppelzimmer mit Bad



# GUTSHAUS, 2. ETAGE



# GUTSHAUS ZIMMER 6



Doppelzimmer mit Bad



# GUTSHAUS, 3. ETAGE

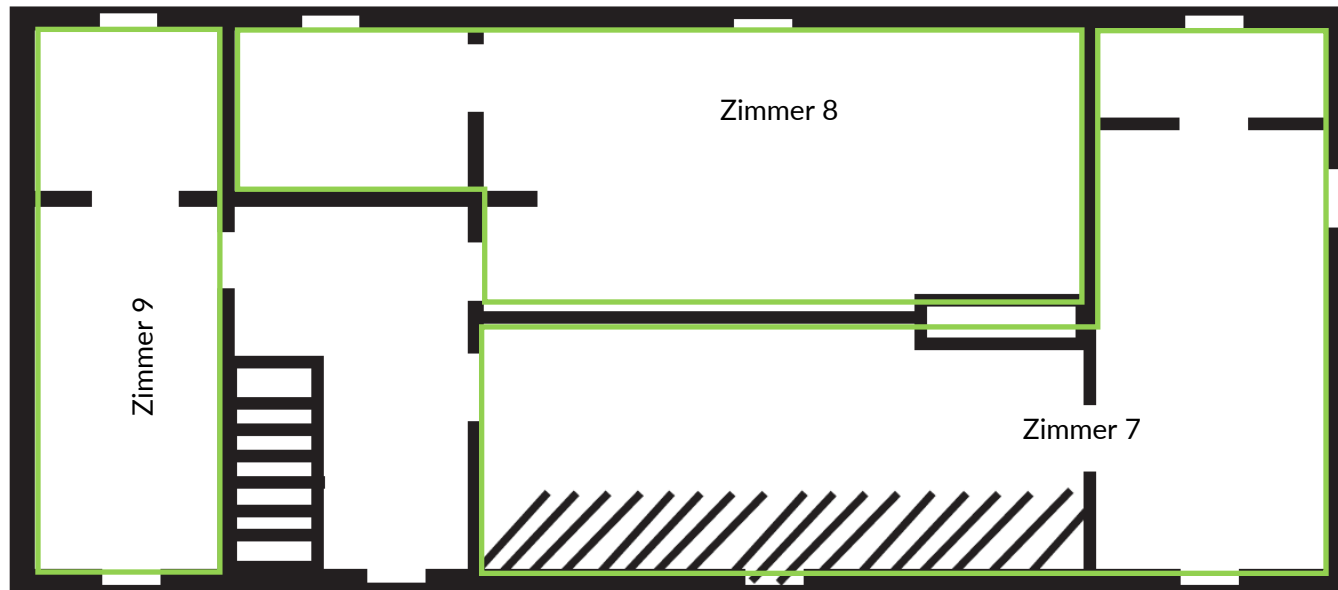

# GUTSHAUS ZIMMER 7

Famili­entipp



Famili­enzimmer mit Doppelbett, zwei Einzelbetten und Bad



# GUTSHAUS ZIMMER 8



Doppelzimmer mit zwei Einzelbetten und Bad

# GUTSHAUS ZIMMER 9



Doppelzimmer mit Bad



# LAGE GÄSTEZIMMER WALDHAUS

Zimmer 4-6

Zimmer 1-3





# WALDHAUS, 1. ETAGE





# WALDHAUS ZIMMER 2

Familientipp



Familienzimmer mit Doppelbett, 2 Stockbetten in separatem Raum und Bad

# WALDHAUS ZIMMER 3



Doppelzimmer mit Schlafsofa (2 Pers.) und Bad



# WALDHAUS, 2. ETAGE

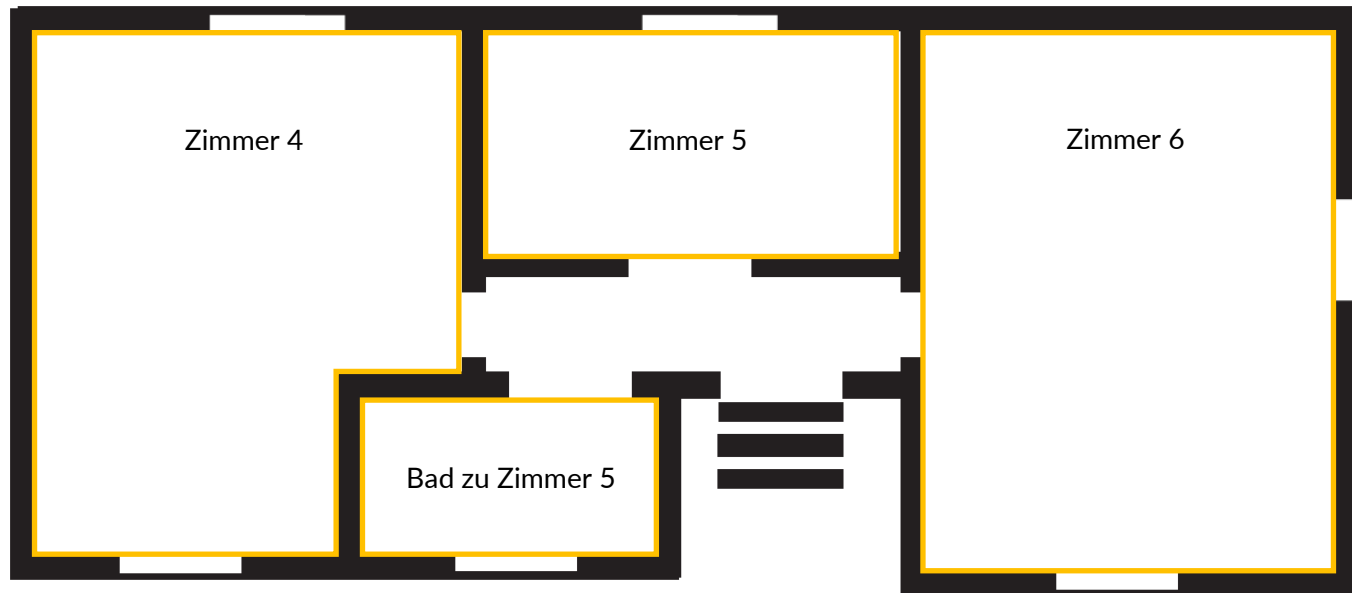

# WALDHAUS ZIMMER 4



Doppelzimmer mit Schlafsofa (1 Pers.) und Bad



# WALDHAUS ZIMMER 5



Doppelzimmer mit Bad (über Flur)

# WALDHAUS ZIMMER 6



Doppelzimmer mit Schlafsofa (2 Pers.) und Bad



# LAGE GÄSTEZIMMER REMISE

Remise



Die Buchung ist erst nach  
Vollauslastung von Schloss  
& Gutshaus möglich

# REMISE, 2. ETAGE

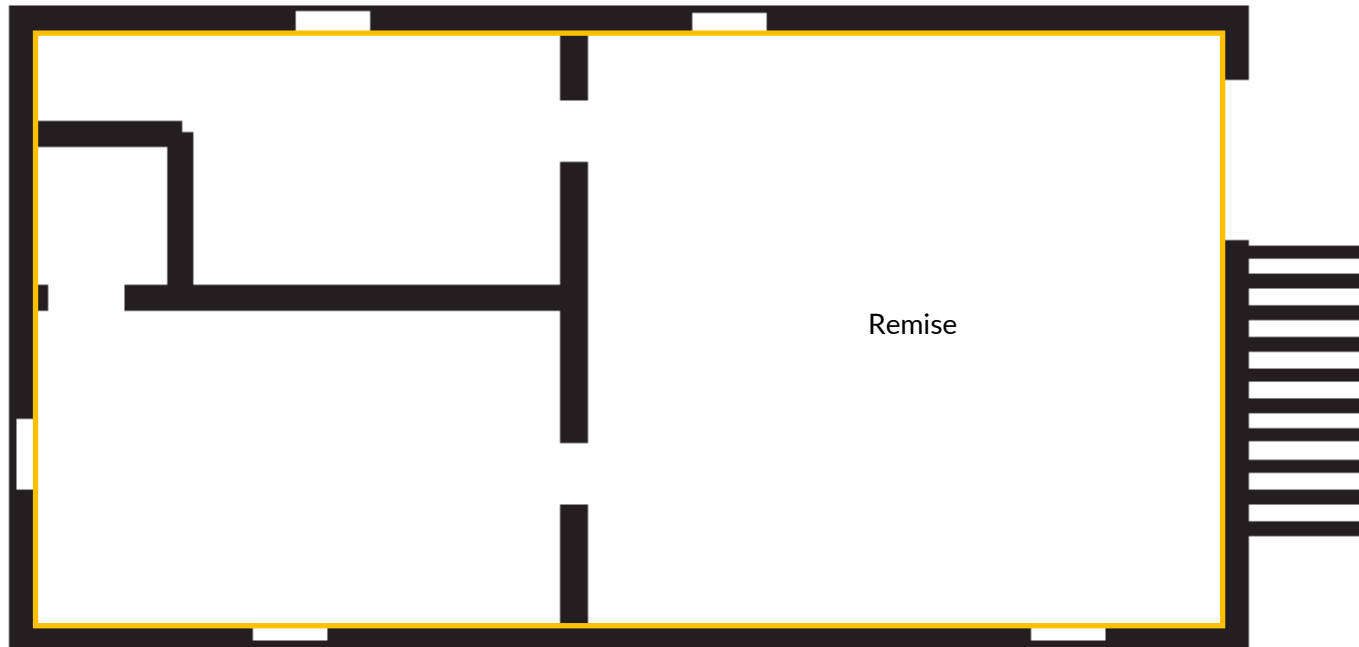



# REMISE

Familiantipp



Familienzimmer mit Doppelbett, 2 Einzelbetten in separatem Raum und Bad